

 TS EN ISO 9001:2015	T.C. İZMİR KÂTİP ÇELEBİ ÜNİVERSİTESİ	
	LİSANS VE ÖN LİSANS PROGRAMLARININ 2023 YKS TABAN PUANLARINA GÖRE SIRALAMALARI RAPORU	Dok. No: RP/GNL/73
		İlk Yayın Tar.: 25.10.2023
		Rev. No/Tar.: 00/...
		Sayfa 1 / 13



## LİSANS VE ÖN LİSANS PROGRAMLARININ 2023 YKS TABAN PUANLARINA GÖRE SIRALAMALARI

EYLÜL 2023



İSTATİSTİK, DANIŞMANLIK, ÖLÇME VE DEĞERLENDİRME UYGULAMA VE  
ARAŞTIRMA MERKEZİ

## SUNUŞ

İzmir Kâtip Çelebi Üniversitesi (İKÇÜ) 2023 yılı Yükseköğretim Kurumları Sınavı (YKS) ile 42'ü lisans, 5'i ön lisans olmak üzere toplam 47 programa öğrenci kabul etmiştir. ÖSYM'nin sınava girenler ve yerleşenler hakkında açıkladığı verilere dayanarak taban puanlara göre üniversitemiz programlarının performansını belirlemek amacı ile (İSMER) tarafından bu çalışma hazırlanmıştır.

Çalışmada her program için 2021, 2022 ve 2023 yılları sonuçları incelenmiştir. ÖSYM'nin sonuçlarından programların özelliklerine göre devlet üniversitesi, burssuz, KKTC olmayan programlar seçilerek sıralamalar yapılmıştır. İzmir Kâtip Çelebi Üniversitesinde öğrenci alan programların;

- Yıllara göre taban puanları
- Tüm üniversiteler arasındaki son üç yıl için bölüm sıralaması,
- Yüzdeler dilimlere giren program bilgileri,
- Yabancı dilde eğitim veren programların istatistikleri,
- Ön lisans programlarının performansları bulunmaktadır.

Ayrıca puan çeşitlerine göre en başarılı programlar ve ülke genelindeki tüm üniversiteler içerisinde programların yüzdeler dilimlere göre dağılımları hakkında bilgi ve istatistikler yer almaktadır.

*İstatistik, Danışmanlık, Ölçme Ve Değerlendirme Uygulama ve Araştırma Merkezi*

*Yönetim Kurulu*

*Prof. Dr. Ferhan Elmalı-Merkez Müdürü*

*Doç. Dr. Mustafa Agah Tekindal-Merkez Müdür Yardımcısı*

*Öğr. Gör. Dr. Berhan Çoban-Merkez Müdür Yardımcısı*

Veriler YÖK ATLAS ve ÖSYM veri tabanlarından elde edilmiştir. Veri formatı olarak en düşük, en yüksek puan, tahmini başarı sırası, eğitim dili ve eğitim süresini gösteren sonuçlar yayınlanmıştır. Programların karşılaştırılması, yüzdelerdeki bölümlerin oluşturulması ve İKÇÜ özelinde analizler birimimiz tarafından yapılmıştır.

### Bölümlerin Tüm Üniversiteler İçerisindeki Sıralaması

Her bölümün benzer şartlardaki diğer üniversitelerdeki ilgili bölümler ile taban puanları karşılaştırılmış başarı sırasına göre yüzdelerdeki bölümler hesaplanmıştır. Aşağıdaki grafikte bölümlerin tüm bölümler içerisindeki konumları gösterilmiştir.

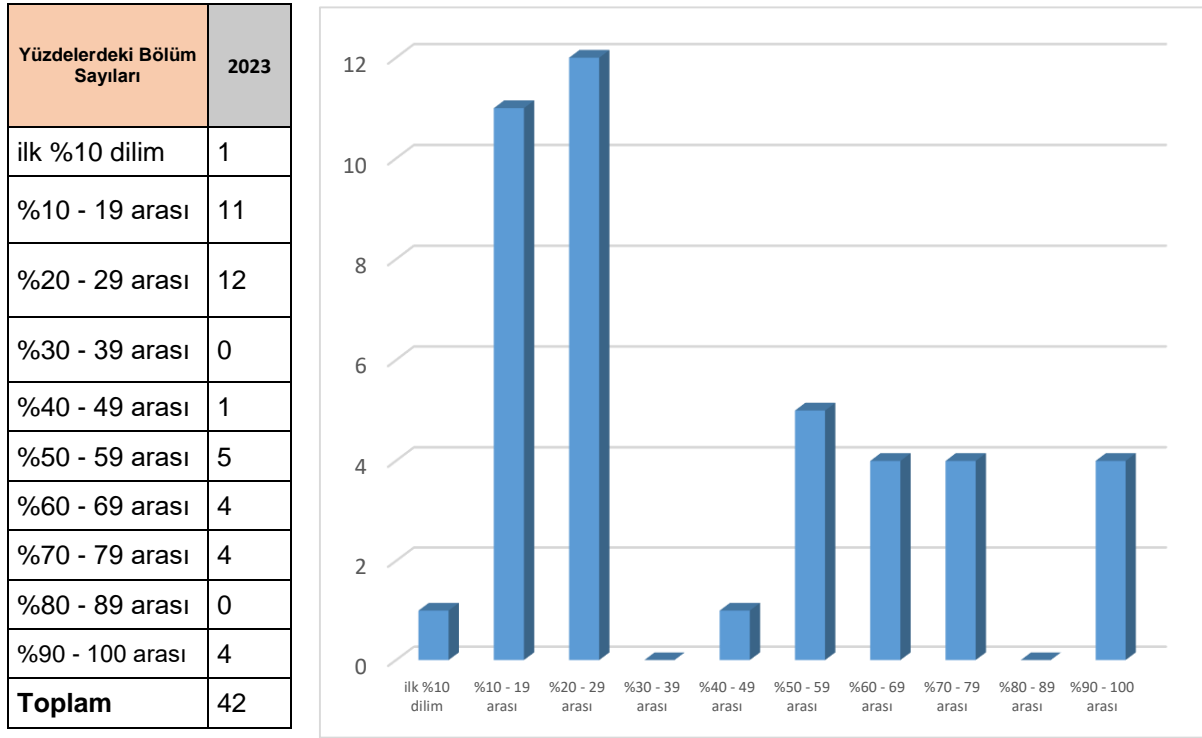

Grafik 1: Yıllara göre yüzdelerdeki bölümlerin dağılımı

2023 yılı sonuçlarına göre tüm bölümler değerlendirildiğinde ilk %10 luk dilimde tek bir (Orman Müh.) programımız girmiştir. 2023 yılı için toplam 42 lisans programımızdan 11 tanesi %10-19 arasında 12 tanesi ise %20-29 arasında yer bulabilmiştir. İlk %30'luk dilimde 24 bölümün yer alması olumlu bir gelişme olarak değerlendirilebilir.

Diğer taraftan 4 bölümün en alt sıralarda yer bulması olumsuz bir performans göstergesi gibi görünse de bu bölümler (Dış Hekimliği (İng), Mekatronik mühendisliği, Harita mühendisliği, Türk İslam Arkeolojisi Bölümü) ülke genelinde zaten program bazında sayıca çok az olduklarından karşılaştırma yapmak anlamlı değildir.

Genel olarak değerlendirildiğinde sınav puanlarında artışlar olduğu gözlenmesine rağmen asıl belirleyici faktör bölüme giren son öğrencinin başarı sırasındır. Bu açıdan bakıldığında 42 lisans programından 29'unda sıralamalarda yükseliş gözlemlenirken 13 tanesinde ise düşüş meydana gelmiştir. Bu düşüş ve yükselişlerin çok büyük değişimleri içermemektedir.

Tablo 2: Bölümlerin genel istatistikleri

PROGRAM ADI	EĞİTİM DİLİ	ÖĞR. SÜRE	PUAN TÜRÜ	2020 Taban Puanı	2021 Taban Puanı	2022 Taban Puanı	2023 Taban Puanı		2020 Taban Başarı Sırası	2021 Taban Başarı Sırası	2022 Taban Başarı Sırası	2023 Taban Başarı Sırası	2023 YILI ÜLKEDEKİ BÖLÜM SAYISI	2023 YILI SIRA	2023 Yüzdellik Dilimi (%)
Tıp Fakültesi		6	SAY	512,284	455,834	509,02443	510,76		8.940	9.786	12.052	12324	119	27	22,7
Diş Hekimliği Fakültesi		5	SAY	487,501	424,821	483,52233	482,05		24.200	25333	29.054	30982	66	13	19,7
Diş Hekimliği Fakültesi	İng.	5	SAY	486,039	422,75	481,16153	480,34		25.300	26631	30.847	32333	5	5	100,0
Psikoloji		4	EA	398,077	336,044	395,62358	393,37		38.800	69338	65.431	56.003	57	13	22,8
Siyaset Bilimi ve Kamu Yönetimi	İng.	4	EA	303,911	254,569	309,41433	309,96		276.000	351.397	351.814	346.474	75	14	18,7
Sosyal Hizmet		4	EA	303,896	261,47	313,78445	310,74		*	310.470	327.433	341.707	58	8	13,8
Uluslararası İlişkiler		4	EA	302,905	259,819	318,34106	322,37		280.000	319.855	303.681	277.017	40	8	20,0
Uluslararası Ticaret ve İşletmecilik	İng.	4	EA	299,681	272,515	339,83376	344,37		*	253.842	210.770	180.753	5	2	40,0
İktisat	İng.	4	EA	290,743	252,52	312,45321	317,42		333.000	364.606	334.562	303.158	15	10	66,7
Sosyoloji		4	EA	287,786	238,725	297,20804	292,54		347.000	463.737	428.845	467.464	79	18	22,8
Gastronomi ve Mutfak Sanatları		4	SÖZ	369,960	334,207	383,4491	379		35.300	42.810	41.080	45.937	62	9	14,5
Eczacılık Fakültesi		5	SAY	468,311	403,459	461,74373	461,56		39.100	40,671	46.476	47938	35	10	28,6
Elektrik-Elektronik Mühendisliği	İng.	4	SAY	438,268	368,888	441,27101	448,99		64.700	71,77	64.429	59.156	25	14	56,0

PROGRAM ADI	EĞİTİM DİLİ	ÖĞR. SÜRE	PUAN TÜRÜ	2020 Taban Puanı	2021 Taban Puanı	2022 Taban Puanı	2023 Taban Puanı	2020 Taban Başarı Sırası	2021 Taban Başarı Sırası	2022 Taban Başarı Sırası	2023 Taban Başarı Sırası	2023 YILI ÜLKEDEKİ BÖLÜM SAYISI	2023 YILI SIRA	2023 Yüzdelik Dilimi (%)
Makine Mühendisliği	İng.	4	SAY	404,634	333,239	397,98184	415,15	95.200	112	108.380	92800	21	13	61,9
Beslenme ve Diyetetik		4	SAY	392,098	314,708	360,77096	352,17	108.000	139	157.911	184382	57	10	17,5
Mekatronik Mühendisliği	İng.	4	SAY	388,652	332,354	400,9098	411,17	111.000	113	105.043	97352	3	3	100,0
Hemşirelik		4	SAY	370,858	319,093	371,49459	376,35	131.000	132	141.982	142953	112	22	19,6
Biyomedikal Mühendisliği	İng.	4	SAY	366,670	302,063	357,30737	364,55	137.000	160	163.487	161865	4	3	75,0
Fizyoterapi ve Rehabilitasyon		4	SAY	357,162	278,285	333,32576	334,69	149.000	209	208.211	222375	58	12	20,7
İnşaat Mühendisliği	İng.	4	SAY	307,336	258,926	319,07676	336,31	237.000	262	240.839	218533	20	14	70,0
Harita Mühendisliği	İng.	4	SAY	289,481	Dolmadı	298,08495	307,7	282.000	–	oluşmadı	299863	1	1	100,0
Petrol ve Doğalgaz Mühendisliği	İng.	4	SAY	285,210	Dolmadı	317,61703	347,03	294.000	–	244.412	194902	4	3	75,0
Metalurji ve Malzeme Mühendisliği	İng.	4	SAY	283,219	Dolmadı	322,81199	348,99	300.000	–	231.771	190812	16	11	68,8
Orman Mühendisliği		4	SAY	263,523	240,344	300,92837	312,77	*	329	290.697	283057	13	1	7,7
Sağlık Yönetimi		4	EA	286,160	237,513	295,24163	291,44	355.000	473.361	442.407	476146	61	16	26,2
Maliye		4	EA	280,062	228,401	286,83187	290,3	387.000	541.004	505.399	485122	58	14	24,1

PROGRAM ADI	EĞİTİM DİLİ	ÖĞR. SÜRE	PUAN TÜRÜ	2020 Taban Puanı	2021 Taban Puanı	2022 Taban Puanı	2023 Taban Puanı		2020 Taban Başarı Sırası	2021 Taban Başarı Sırası	2022 Taban Başarı Sırası	2023 Taban Başarı Sırası	2023 YILI ÜLKEDEKİ BÖLÜM SAYISI	2023 YILI SIRA	2023 Yüzdelik Dilimi (%)
Türk Dili ve Edebiyatı		4	SÖZ	324,255	281,212	337,18857	338,49		126.000	179.818	153.823	148.212	98	21	21,4
Medya ve İletişim		4	SÖZ	322,776	282,949	337,44082	337,38		130.000	172.704	152.916	152.276	6	1	16,7
Coğrafya		4	SÖZ	316,266	275,862	331,72481	332,19		152.000	203.052	175.639	172.841	48	10	20,8
Tarih		4	SÖZ	309,824	253,489	320,87147	322,09		175.000	326.014	226.293	218.580	100	20	20,0
İşletme		4	EA	275,880	244,132	304,70693	311,33		410.000	422.261	379.761	338.263	96	17	17,7
Turizm İşletmeciliği	İng.	4	EA	267,503	239,152	299,29676	300,49		461.000	460.312	414.616	409.067	7	4	57,1
Felsefe		4	EA	248,909	Dolmadı	268,87165	267,06		592.000	–	666.385	695985	54	14	25,9
Bilgi ve Belge Yönetimi		4	EA	243,017	Dolmadı	271,85305	273,17		*	–	637.014	635.523	13	7	53,8
Orman Endüstrisi Mühendisliği		4	SAY	253,624	Dolmadı	269,83962	286,2		409.000	–	408.359	385.206	9	1	11,1
Su Ürünleri Mühendisliği		4	SAY	238,397	Dolmadı	244,82537	263,33		484.000	–	558.879	511.234	16	3	18,8
Turizm Rehberliği		4	DİL	350,580	336,094	372,50306	385,98		29.900	31.961	33.740	34.228	37	4	10,8
İlahiyat Fakültesi		4	SÖZ	300,817	243,574	295,27194	279,49		212.000	394.857	388.102	512.704	59	36	61,0
Türk İslam Arkeolojisi		4	EA	216,885	Dolmadı	241,33001	248,25		912.000	–	988.660	906.733	1	1	100,0
Gemi İnşaatı ve Gemi Makineleri Mühendisliği			SAY	*	*	378,25895	409,24				132.627	99.583	7	4	57,1
İlahiyat Fakültesi (M.T.O.K.)			SÖZ	*	*	267,00934	251,66				636.620	794.239	59	43	72,9
Bilgisayar Mühendisliği (İngilizce)			SAY	*	*	468,07403	474,79			55869	41288	36708	35	18	51,4

Yabancı dilde eğitim veren programların taban puan ve sıralamaları aşağıdaki tabloda gösterilmiştir. Bölüm puanlarının genel olarak yükseldiği ifade edilebilir ancak başarı göstergesi olarak en düşük puanla giren öğrencinin başarı sırası dikkate alınması daha doğru sonuçlar verecektir. Uluslararası Ticaret ve İşletmecilik, Malzeme Bilimi ve Mühendisliği, Turizm İşletmeciliği, Bilgisayar Mühendisliği Elektrik-Elektronik Mühendisliği ve Petrol ve Doğalgaz Mühendisliği programlarında başarı sıralamalarının yükseldiği gözlemlenmiştir. Ülke genelinde bölüm sayısı az olan Mekatronik, Harita, Medya ve İletişim ve Türk İslam Arkeolojisi gibi bölümlerin alanında az ve/veya tek bölüm oldukları için değerlendirilme dışı tutulmaları anlamlı olacaktır. Yabancı dilde eğitim veren programların tercih edilmede başarılarının yıllar içerisinde arttığı ifade edilebilir.

Tablo 4: Yabancı dildeki programların genel sıralama performansı

PROGRAM ADI	ÖĞR. SÜRE	PUAN TÜRÜ	2022 Taban Puanı	2023 Taban Puanı	2022 Taban Başarı Sırası	2023 Taban Başarı Sırası	2023 YILI ÜLKEDEKİ BÖLÜM SAYISI	2023 YILI SIRA	2023 Yüzdelik Dilimi (%)
Diş Hekimliği Fakültesi	5	SAY	481,16153	480,34	30.847	32333	5	5	100,0
Siyaset Bilimi ve Kamu Yönetimi	4	EA	309,41433	309,96	351.814	346.474	75	14	18,7
Uluslararası Ticaret ve İşletmecilik	4	EA	339,83376	344,37	210.770	180.753	5	2	40,0
İktisat	4	EA	312,45321	317,42	334.562	303.158	15	10	66,7
Elektrik-Elektronik Mühendisliği	4	SAY	441,27101	448,99	64.429	59.156	25	14	56,0
Makine Mühendisliği	4	SAY	397,98184	415,15	108.380	92800	21	13	61,9
Mekatronik Mühendisliği	4	SAY	400,9098	411,17	105.043	97352	3	3	100,0
Biyomedikal Mühendisliği	4	SAY	357,30737	364,55	163.487	161865	4	3	75,0
İnşaat Mühendisliği	4	SAY	319,07676	336,31	240.839	218533	20	14	70,0
Harita Mühendisliği	4	SAY	298,08495	307,7	oluşmadı	299863	1	1	100,0
Petrol ve Doğalgaz Mühendisliği	4	SAY	317,61703	347,03	244.412	194902	4	3	75,0
Metalurji ve Malzeme Mühendisliği	4	SAY	322,81199	348,99	231.771	190812	16	11	68,8
Turizm İşletmeciliği	4	EA	299,29676	300,49	414.616	409.067	7	4	57,1
Bilgisayar Mühendisliği	4	SAY	468,074	474,79	41288	36708	35	18	51,4



Tablo 5: SAYISAL puan türündeki bölümlerin sıralaması

PROGRAM ADI	EĞİTİM DİLİ	ÖĞR. SÜRE	PUAN TÜRÜ	2022 Taban Puanı	2023 Taban Puanı		2022 Taban Başarı Sırası	2023 Taban Başarı Sırası	2023 YILI ÜLKEDEKİ BÖLÜM SAYISI	2023 YILI SIRA	2023 Yüzdelik Dilimi (%)
Tıp Fakültesi		6	SAY	509,02443	510,76		12.052	12324	119	27	22,7
Diş Hekimliği Fakültesi		5	SAY	483,52233	482,05		29.054	30982	66	13	19,7
Diş Hekimliği Fakültesi	İng.	5	SAY	481,16153	480,34		30.847	32333	5	5	100,0
Bilgisayar Mühendisliği (İngilizce)	İng.		SAY	468,07403	474,79		41288	36708	35	18	51,4
Eczacılık Fakültesi		5	SAY	461,74373	461,56		46.476	47938	35	10	28,6
Elektrik-Elektronik Mühendisliği	İng.	4	SAY	441,27101	448,99		64.429	59.156	25	14	56,0
Makine Mühendisliği	İng.	4	SAY	397,98184	415,15		108.380	92800	21	13	61,9
Mekatronik Mühendisliği	İng.	4	SAY	400,9098	411,17		105.043	97352	3	3	100,0
Gemi İnşaatı ve Gemi Makineleri Mühendisliği			SAY	378,25895	409,24		132.627	99.583	7	4	57,1
Hemşirelik		4	SAY	371,49459	376,35		141.982	142953	112	22	19,6
Biyomedikal Mühendisliği	İng.	4	SAY	357,30737	364,55		163.487	161865	4	3	75,0
Beslenme ve Diyetetik		4	SAY	360,77096	352,17		157.911	184382	57	10	17,5
Metalurji ve Malzeme Mühendisliği	İng.	4	SAY	322,81199	348,99		231.771	190812	16	11	68,8
Petrol ve Doğalgaz Mühendisliği	İng.	4	SAY	317,61703	347,03		244.412	194902	4	3	75,0
İnşaat Mühendisliği	İng.	4	SAY	319,07676	336,31		240.839	218533	20	14	70,0
Fizyoterapi ve Rehabilitasyon		4	SAY	333,32576	334,69		208.211	222375	58	12	20,7
Orman Mühendisliği		4	SAY	300,92837	312,77		290.697	283057	13	1	7,7
Harita Mühendisliği	İng.	4	SAY	298,08495	307,7		oluşmadı	299863	1	1	100,0
Orman Endüstrisi Mühendisliği		4	SAY	269,83962	286,2		408.359	385.206	9	1	11,1
Su Ürünleri Mühendisliği		4	SAY	244,82537	263,33		558.879	511.234	16	3	18,8

2023 yılı için sayısal puan türünde programların sıralaması incelendiğinde en yüksek puanla öğrenci alan bölümler sırasıyla Tıp Fakültesi, Dış Hekimliği Fakültesi, Bilgisayar Mühendisliği ve Eczacılık Fakültesi olmuştur. En düşük sayısal puanla öğrenci alan bölümler ise Su Ürünleri Mühendisliği, Orman Endüstrisi Mühendisliği ve Harita Mühendisliği bölümleri olmuştur.

Tablo 5: EŞİT AĞIRLIK puan türündeki bölümlerin sıralaması

Başarı Sırası	PROGRAM ADI	EĞİTİM DİLİ	ÖĞR. SÜRE	PUAN TÜRÜ	2022 Taban Puanı	2023 Taban Puanı	2022 Taban Başarı Sırası	2023 Taban Başarı Sırası	2023 YILI ÜLKEDEKİ BÖLÜM SAYISI	2023 YILI SIRA	2023 Yüzdelik Dilimi (%)
1	Psikoloji		4	EA	395,62	393,37	65431	56003	57	13	22,81
2	Uluslararası Ticaret ve İşletmecilik	İng.	4	EA	339,83	344,37	210770	180753	5	2	40,00
3	Uluslararası İlişkiler		4	EA	318,34	322,37	303681	277017	40	8	20,00
4	İktisat	İng.	4	EA	312,45	317,42	334562	303158	15	10	66,67
5	İşletme		4	EA	304,71	311,33	379761	338263	96	17	17,71
6	Sosyal Hizmet		4	EA	313,78	310,74	327433	341707	58	8	13,79
7	Siyaset Bilimi ve Kamu Yönetimi	İng.	4	EA	309,41	309,96	351814	346474	75	14	18,67
8	Turizm İşletmeciliği	İng.	4	EA	299,30	300,49	414616	409067	7	4	57,14
9	Sosyoloji		4	EA	297,21	292,54	428845	467464	79	18	22,78
10	Sağlık Yönetimi		4	EA	295,24	291,44	442407	476146	61	16	26,23
11	Maliye		4	EA	286,83	290,3	505399	485122	58	14	24,14
12	Bilgi ve Belge Yönetimi		4	EA	271,85	273,17	637014	635523	13	7	53,85
13	Felsefe		4	EA	268,87	267,06	666385	695985	54	14	25,93
14	Türk İslam Arkeolojisi		4	EA	241,33	248,25	988660	906733	1	1	100,00

2023 yılı için eşit ağırlık puan türünde programların sıralaması incelendiğinde en yüksek puanla öğrenci alan bölümler sırasıyla Psikoloji, Uluslararası Ticaret ve İşletmecilik ve Uluslararası İlişkiler Bölümleri olmuştur. En düşük sayısal puanla öğrenci alan bölümler ise Türk İslam Arkeolojisi, Felsefe ve Bilgi ve Belge Yönetimi bölümleri olmuştur.

Tablo 6: SÖZEL puan türündeki bölümlerin sıralaması

Başarı Sırası	PROGRAM ADI	EĞİTİM DİLİ	ÖĞR. SÜRE	PUAN TÜRÜ	2022 Taban Puanı	2023 Taban Puanı		2022 Taban Başarı Sırası	2023 Taban Başarı Sırası	2023 YILI ÜLKEDEKİ BÖLÜM SAYISI	2023 YILI SIRA	2023 Yüzdelik Dilimi (%)
1	Gastronomi ve Mutfak Sanatları		4	SÖZ	383,4491	379		41080	45937	62	9	14,52
2	Türk Dili ve Edebiyatı		4	SÖZ	337,18857	338,49		153823	148212	98	21	21,43
3	Medya ve İletişim		4	SÖZ	337,44082	337,38		152916	152276	6	1	16,67
4	Coğrafya		4	SÖZ	331,72481	332,19		175639	172841	48	10	20,83
5	Tarih		4	SÖZ	320,87147	322,09		226293	218580	100	20	20,00
6	İlahiyat Fakültesi		4	SÖZ	295,27194	279,49		388102	512704	59	36	61,02
7	İlahiyat Fakültesi (M.T.O.K.)			SÖZ	267,00934	251,66		636620	794239	59	43	72,88

2023 yılı için eşit ağırlık puan türünde programların sıralaması incelendiğinde en yüksek puanla öğrenci alan bölümler sırasıyla Gastronomi ve Mutfak Sanatları, Türk Dili ve Edebiyatı ve Medya ve İletişim bölümleri olurken en düşük taban puana sahip bölümler İslami İlimler ve Tarih bölümleridir.

## Ön Lisans Programlarının Değerlendirilmesi

Sağlık Hizmetleri Meslek Yüksekokulunda öğrenci alımı yapan 5 ön lisans programının 2022 ve 2023 yılı taban puanları ve ülke geneli karşılaştırmalı tablosu aşağıda yer almaktadır. Tablo incelendiğinde 2023 yılı için fizyoterapi, İlk ve Acil Yardım bölümü programı en yüksek taban puanı alırken Fizyoterapi programı tüm Türkiye'deki 71 bölüm içinde 3. Sırada yer almaktadır. Sıralamalardaki veriler devlet üniversitelerindeki bölümler dikkate alınarak yapılmıştır.

Tablo 5: Ön Lisans programlarının 2023 yılı YKS istatistikleri

PROGRAM ADI	Puan Türü	Genel Kont.	2022					2023					2023 YILI ÜLKEDEKİ BÖLÜM SAYISI
			En Küçük Puan	En Büyük Puan	2022 YILI ÜLKEDEKİ BÖLÜM SAYISI	SIRA	Yüzdeler Dilimi (%)	En Küçük Puan	En Büyük Puan	2023 Başarı Sırası	SIRA	Yüzdeler Dilimi (%)	
Ağız ve Diş Sağlığı	TYT	70	330,78	359,15	36,00	11,00	30,6	336,05	392,48	525421	12	31,5	38
Fizyoterapi	TYT	70	337,30	392,11	58,00	3,00	5,2	338,82	394,45	504093	3	4,2	71
İlk ve Acil Yardım	TYT	70	353,02	378,15	106,00	25,00	23,6	354,19	429,48	397971	22	16,05	137
Yaşlı Bakımı	TYT	70	282,35	340,28	73,00	9,00	12,3	288,02	350,05	1034157	15	15,95	94
Tıbbi Laboratuvar Teknikleri	TYT	70						333,15		549101	7	6,2	113

## Sonuç ve Değerlendirme

İzmir Kâtip Çelebi Üniversitesi (İKÇÜ) 2023 yılı Yükseköğretim Kurumları Sınavı (YKS) ile 42'si lisans, 5'ü ön lisans olmak üzere toplam 47 programa öğrenci kabul etmiştir. ÖSYM'nin sınava girenler ve yerleşenler hakkında açıkladığı verilere dayanarak taban puanlara göre üniversitemiz programlarının performansını belirlemek amacı ile (İSMER) tarafından bu çalışma hazırlanmıştır. Veriler YÖK ATLAS ve ÖSYM veri tabanlarından elde edilmiştir.

2023 yılı sonuçlarına göre tüm bölümler değerlendirildiğinde ilk %10 luk dilimde tek bir (Orman Müh.) programımız girmiştir. 2023 yılı için toplam 42 lisans programımızdan 11 tanesi %10-19 arasında 12 tanesi ise %20-29 arasında yer bulabilmiştir. İlk %30'luk dilimde 24 bölümün yer alması olumlu bir gelişme olarak değerlendirilebilir. Diğer taraftan 5 bölümün en alt sıralarda yer bulması olumsuz bir performans göstergesi gibi görünse de bu bölümler (Dış Hekimliği (İng), Mekatronik mühendisliği, Türk İslam Arkeolojisi Bölümü) zaten sayıca çok az olduklarından karşılaştırma yapmak anlamlı değildir.

Genel olarak değerlendirildiğinde sınav puanlarında artışlar olduğu gözlenmesine rağmen asıl belirleyici faktör bölüme giren son öğrencinin başarı sırasındır. Bu açıdan bakıldığında 42 lisans programından 29'unda sıralamalarda yükseliş gözlemlenirken 13 tanesinde ise düşüş meydana gelmiştir. Bu düşüş ve yükselişlerin çok büyük değişimleri içermemektedir.

Sağlık Hizmetleri Meslek Yüksekokulunda öğrenci alımı yapan 5 ön lisans programının 2022 ve 2023 yılı taban puanları ve ülke geneli karşılaştırmalı tablosu aşağıda yer almaktadır. Tablo incelendiğinde 2023 yılı için İlk ve Acil Yardım bölümü programı en yüksek taban puanı alırken Fizyoterapi programı tüm Türkiye'deki 58 bölüm içinde 3. Sırada yer almaktadır.