

 TS EN ISO 9001:2015	T.C. İZMİR KÂTİP ÇELEBİ ÜNİVERSİTESİ	
	2021 YILI YKS SONUÇLARI ANALİZ RAPORU	Dok. No: RP/GNL/26
		İlk Yayın Tar.: 5.10.2021
		Rev. No/Tar.: 00/...
		Sayfa 1 / 13



**2021 YILI  
LİSANS VE ÖNLİSANS PROGRAMLARININ  
YÜKSEKÖĞRETİM KURUMLARI SINAVI  
TABAN PUANLARINA GÖRE SIRALAMASI  
ANALİZ RAPORU**

EYLÜL 2021



**İSTATİSTİK, DANIŞMANLIK, ÖLÇME VE DEĞERLENDİRME UYGULAMA VE  
ARAŞTIRMA MERKEZİ**

HAZIRLAYAN	KONTROL EDEN	ONAYLAYAN
Prof. Dr. Ferhan Elmalı Kalite Komisyonu Üyesi	Erkan Küçükcalıncı Strateji Geliştirme Dairesi Başkanı Kalite Yönetim Temsilcisi	Prof. Dr. Saffet Köse Rektör



Bu belge, güvenli elektronik imza ile imzalanmıştır.

## SUNUŞ

İzmir Kâtip Çelebi Üniversitesi (İKÇÜ) 2021 yılı Yükseköğretim Kurumları Sınavı (YKS) ile 39'u lisans, 4'ü önlisans olmak üzere toplam 43 programa öğrenci kabul etmiştir. Bu çalışma üniversitemiz lisans ve önlisans programlarının YKS taban puanlarına performansını belirlemek amacı ile Ölçme, Seçme ve Yerleştirme Merkezi (ÖSYM) Başkanlığı'nın açıkladığı verilere dayanarak İstatistik, Danışmanlık, Ölçme ve Değerlendirme Uygulama Ve Araştırma Merkezi tarafından hazırlanmıştır.

Çalışmada her program için 2017, 2018, 2019, 2020 ve 2021 yılları YKS sonuçları incelenmiştir. ÖSYM verilerinde yer alan farklı derecelerden burslu ve yabancı dil ile eğitim veren programlar da değerlendirmeye alınmıştır. Çalışma kapsamında YKS sonuçlarına göre üniversitemiz lisans ve önlisans programlarının son beş yıl içindeki;

- Yıllara göre taban puanları ve kontenjanları
- Yükseköğretim Kurulu (YÖK) Başkanlığı'na bağlı üniversiteler arasındaki sıralaması,
- Yüzdeler dilimleri

değerlendirilmiştir.

*İstatistik, Danışmanlık, Ölçme ve Değerlendirme Uygulama ve Araştırma Merkezi*

*Prof. Dr. Ferhan ELMALI-Merkez Müdürü*

*Doç. Dr. Mustafa Ağâh TEKİNDAL-Merkez Müdür Yardımcısı*

*Öğr. Gör. Dr. Berhan ÇOBAN-Merkez Müdür Yardımcısı*

## SONUÇLAR

### İlk %10' luk Dilime Giren Bölümler

Tablo 1'de 2017 yılından itibaren YKS sonuçlarına göre kendi alanlarında ilk %10'luk dilime giren programlarımız yer almaktadır.

**Tablo 1:** Yıllara göre kendi programlarında ilk %10 luk dilimde yer alan bölümler

İlk 10 da Yer Alan Bölümler				
2017	2018	2019	2020	2021
Psikoloji	Psikoloji	Psikoloji	Psikoloji	Psikoloji
Beslenme ve Diyetetik	Beslenme ve Diyetetik	Beslenme ve Diyetetik	Beslenme ve Diyetetik	Beslenme ve Diyetetik
Fizyoterapi ve Rehabilitasyon	Fizyoterapi ve Rehabilitasyon	Fizyoterapi ve Rehabilitasyon	Uluslararası Ticaret ve İşletmecilik	Uluslararası Ticaret ve İşletmecilik
Turizm İşletmeciliği	Turizm İşletmeciliği	Turizm Rehberliği	Turizm Rehberliği	Turizm Rehberliği
Biyomedikal Mühendisliği		Gastronomi ve Mutfak Sanatları	Gastronomi ve Mutfak Sanatları	Gastronomi ve Mutfak Sanatları
			Medya ve İletişim	Turizm İşletmeciliği
				Fizyoterapi ve Rehabilitasyon
				Biyomedikal Mühendisliği
				Siyaset Bilimi ve Kamu Yönetimi

## Bölümlerin Tüm Üniversiteler İçerisindeki Sıralaması

Her bölümün diğer üniversitelerdeki ilgili bölümler ile taban puanları karşılaştırılmış başarı sırasına göre yüzdeler dilim hesaplanmıştır. Aşağıdaki grafikte bölümlerin tüm bölümler içerisindeki konumları gösterilmiştir.

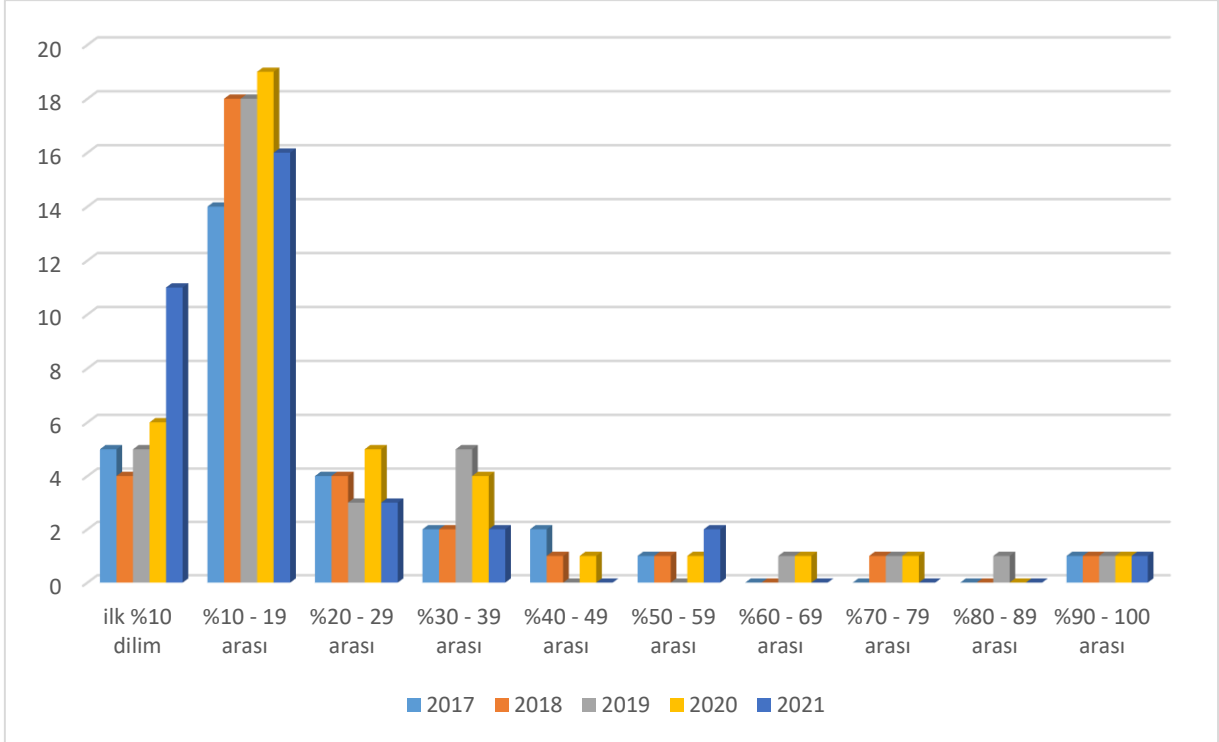

**Grafik 1:** Yıllara göre yüzdeler dilimlerdeki İKÇÜ bölümlerinin frekans dağılımı

Tüm bölümler değerlendirildiğinde ilk %10 luk dilime yıllar içerisinde artarak 11 bölüm girmiştir. 2021 yılı için toplam 39 lisans programımızdan 16 tanesi %10-19 arasında 3 tanesi ise %20-29 arasında yer bulabilmiştir. İlk %30 luk dilimde 30 bölümün yer alması olumlu bir gelişme olarak değerlendirilebilir. Aşağıdaki tabloda dağılımlar hakkında daha ayrıntılı bilgiler gösterilmiştir.

**Tablo 2:** Yıllara göre yüzdelerdeki dilimlerdeki İKÇÜ bölümlerinin dağılımı tablosu

Yüzdelerdeki Dilimlerdeki Bölüm Sayıları	2017	2018	2019	2020	2021
İlk %10	5	4	5	6	11
%10 - 19 arası	14	18	18	19	16
%20 - 29 arası	4	4	3	5	3
%30 - 39 arası	2	2	5	4	2
%40 - 49 arası	2	1	0	1	0
%50 - 59 arası	1	1	0	1	2
%60 - 69 arası	0	0	1	1	0
%70 - 79 arası	0	1	1	1	0
%80 - 89 arası	0	0	1	0	0
%90 - 100 arası	1	1	1	1	1
<b>Toplam</b>	<b>29</b>	<b>32</b>	<b>35</b>	<b>39</b>	<b>35</b>
Harita Mühendisliği, Petrol ve Doğalgaz Mühendisliği, Malzeme Bilimi ve Mühendisliği, Orman Endüstrisi Mühendisliği, Su Ürünleri Mühendisliği bölümleri kontenjanları dolmamıştır.					

Her programın tüm üniversiteler içerisindeki diğer bölümlerin taban puanları ile karşılaştırıldığında sırası ve yüzdelerdeki dilimleri tablo 3'te gösterilmiştir.

**Tablo 3:** Programlara ait istatistikler

PROGRAM ADI	EĞİTİM DİLİ	ÖĞR. SÜRE	PUAN TÜRÜ	2017 Taban Puanı	2018 Taban Puanı	2019 Taban Puanı	2020 Taban Puanı	2021 Taban Puanı	2017 Taban Başarı Sırası	2018 Taban Başarı Sırası	2019 Taban Başarı Sırası	2020 Taban Başarı Sırası	2021 Taban Başarı Sırası
Tıp Fakültesi		6	SAY	479,237	492,167	495,335	512,284	455,8338	7.659	7.940	8.405	8.940	9.786
Diş Hekimliği Fakültesi		5	SAY	451,289	459,289	465,373	487,501	424,8211	18.486	20.000	21.458	24.200	25.333
Diş Hekimliği Fakültesi	İng.	5	SAY	449,555	457,309	463,887	486,039	422,7501	19.332	20.800	22.231	25.300	26.631
Psikoloji		4	EA	409,053	369,714	382,611	398,077	336,044	29.995	45.100	44.367	38.800	69.338
Siyaset Bilimi ve Kamu Yönetimi	İng.	4	EA	340,092	290,262	300,308	303,911	254,5687	126.338	223.000	234.059	276.000	351.397
Sosyal Hizmet		4	EA	YOK	YOK	YENİ	303,896	261,4695	YOK	YOK	YENİ	*	310.470
Uluslararası İlişkiler		4	EA	336,639	288,959	295,330	302,905	259,8188	133.221	228.000	254.302	280.000	319.855
Uluslararası Ticaret ve İşletmecilik	İng.	4	EA	YOK	YOK	YENİ	299,681	272,5153	YOK	YOK	YENİ	*	253.842
İktisat	İng.	4	EA	YENİ	259,658	278,305	290,743	252,5196	YENİ	380.000	335.513	333.000	364.606
Sosyoloji		4	EA	323,669	263,841	278,226	287,786	238,7248	160.981	353.000	335.989	347.000	463.737
Gastronomi ve Mutfak Sanatları		4	SÖZ	-----	----	379,040	369,960	334,2067	-----	...	33.127	35.300	42.810
Eczacılık Fakültesi		5	SAY	YENİ	426,527	438,165	468,311	403,4594	YENİ	36.200	37.559	39.100	40.671
Elektrik-Elektronik Mühendisliği	İng.	4	SAY	384,553	395,146	407,536	438,268	368,8877	56.290	55.400	58.990	64.700	71.77

**Tablo 3:** Programlara ait istatistikler

PROGRAM ADI	EĞİTİM DİLİ	ÖĞR. SÜRE	PUAN TÜRÜ	2017 Taban Puanı	2018 Taban Puanı	2019 Taban Puanı	2020 Taban Puanı	2021 Taban Puanı		2017 Taban Başarı Sırası	2018 Taban Başarı Sırası	2019 Taban Başarı Sırası	2020 Taban Başarı Sırası	2021 Taban Başarı Sırası
Makine Mühendisliği	İng.	4	SAY	363,950	370,198	373,765	404,634	333,239		72.323	73.900	86.858	95.200	112
Beslenme ve Diyetetik		4	SAY	393,693	380,353	372,996	392,098	314,7083		52.779	65.900	87.595	108.000	139
Mekatronik Mühendisliği	İng.	4	SAY	352,681	351,527	357,691	388,652	332,3535		82.143	90.400	102.890	111.000	113
Hemşirelik		4	SAY	323,215	307,122	328,567	370,858	319,0929		117.504	146.000	138.896	131.000	132
Biyomedikal Mühendisliği	İng.	4	SAY	352,908	336,719	330,023	366,670	302,0631		81.932	105.000	136.869	137.000	160
Fizyoterapi ve Rehabilitasyon		4	SAY	400,322	373,933	356,477	357,162	278,2851		48.118	70.900	104.296	149.000	209
İnşaat Mühendisliği	İng.	4	SAY	365,488	353,452	271,534	307,336	258,9258		71.095	88.600	262.440	237.000	262
Harita Mühendisliği	İng.	4	SAY	305,978	288,257	277,335	289,481	Dolmadı		132.934	180.000	245.148	282.000	–
Petrol ve Doğalgaz Mühendisliği	İng.	4	SAY	260,470	248,125	DOLMADI	285,210	Dolmadı		206.160	,,,,	DOLMADI	294.000	–
Malzeme Bilimi ve Mühendisliği	İng.	4	SAY	270,243	257,315	261,311	283,219	Dolmadı		187.508	264.000	297.317	300.000	–
Orman Mühendisliği		4	SAY	YOK	YOK	YENİ	263,523	240,3437		YOK	YOK	YENİ	*	329
Sağlık Yönetimi		4	EA	YENİ	267,732	277,775	286,160	237,5127		YENİ	330.000	338.487	355.000	473.361
Maliye		4	EA	291,904	265,532	273,703	280,062	228,4007		185.952	343.000	361.353	387.000	541.004

**Tablo 3:** Programlara ait istatistikler

PROGRAM ADI	EĞİTİM DİLİ	ÖĞR. SÜRE	PUAN TÜRÜ	2017 Taban Puanı	2018 Taban Puanı	2019 Taban Puanı	2020 Taban Puanı	2021 Taban Puanı		2017 Taban Başarı Sırası	2018 Taban Başarı Sırası	2019 Taban Başarı Sırası	2020 Taban Başarı Sırası	2021 Taban Başarı Sırası
Türk Dili ve Edebiyatı		4	SÖZ	346,546	329,370	338,155	324,255	281,2116		114.492	107.000	113.412	126.000	179.818
Medya ve İletişim		4	SÖZ	334,418	318,619	329,672	322,776	282,9492		138.812	141.000	140.131	130.000	172.704
Coğrafya		4	SÖZ	YENİ	313,571	326,185	316,266	275,8625		YENİ	160.000	152.465	152.000	203.052
Tarih		4	SÖZ	322,776	306,674	321,011	309,824	253,489		164.962	188.000	171.904	175.000	326.014
İşletme		4	EA	271,735	253,624	266,935	275,880	244,132		240.177	421.000	402.964	410.000	422.261
Turizm İşletmeciliği	İng.	4	EA	256,150	245,945	263,763	267,503	239,1515		291.924	481.000	424.306	461.000	460.312
Felsefe		4	EA	272,607	199,868	241,750	248,909	Dolmadı		309.064	735.000	602.328	592.000	–
Bilgi ve Belge Yönetimi		4	EA	YOK	YOK	YENİ	243,017	Dolmadı		YOK	YOK	YENİ	*	–
Orman Endüstrisi Mühendisliği		4	SAY	YENİ		230,681	253,624	Dolmadı		YENİ		441.774	409.000	–
Su Ürünleri Mühendisliği		4	SAY	223,582	229,054	206,879	238,397	Dolmadı		300.895		DOLMADI	484.000	–
Turizm Rehberliği		4	DİL	324,605	327,162	345,460	350,580	336,0941		27.600	29.200	29.991	29.900	31.961
İslami İlimler		4	SÖZ	345,442	314,865	319,901	300,817	243,574		98.796	155.000	176.231	212.000	394.857
Türk İslam Arkeolojisi		4	EA	234,520	209,803	200,440	216,885	Dolmadı		467.244		DOLMADI	912.000	–



Yabancı dilde eğitim veren programların taban puan ve sıralamaları aşağıdaki tabloda gösterilmiştir. Genel olarak puanlar düşmüş olmasına rağmen sıralamalarda artış olan Dış Hekimliği ve Siyaset Bilimi ve Kamu Yönetimi bölümleri dikkat çekmektedir. Ülke genelinde bölüm sayısı az olan Mekatronik, Harita, Medya ve İletişim ve Türk İslam Arkeolojisi gibi bölümlerin alanında az ve/veya tek bölüm oldukları için değerlendirilme dışı tutulmaları anlamlı olacaktır.

**Tablo 4:** Yabancı dildeki programların genel sıralama performansı

Yabancı Dildeki Programların Genel Sıralama Performansı				
PROGRAM ADI	2020 Taban Puanı	2020 YILI SIRA	2021 Taban Puanı	2021 YILI SIRA
Dış Hekimliği Fakültesi	487,5	12	422,8	5
Siyaset Bilimi ve Kamu Yönetimi	303,91	18	254,6	7
Uluslararası Ticaret ve İşletmecilik	299,68	3	272,5	3
İktisat	290,74	25	252,5	24
Elektrik-Elektronik Mühendisliği	438,27	19	368,9	21
Makine Mühendisliği	404,63	21	333,2	24
Mekatronik Mühendisliği	388,65	7	332,4	7
Biyomedikal Mühendisliği	366,67	3	302,1	3
İnşaat Mühendisliği	307,34	34	258,9	29
Harita Mühendisliği	289,48	9	DOLMADI	3. SIRA (Yıldız Teknik Üniv. dışında hiçbiri dolmamış)
Petrol ve Doğalgaz Mühendisliği	285,21	4	DOLMADI	4.SIRA ( hiçbir bölüm dolmamış)
Malzeme Bilimi ve Mühendisliği	283,22	6	DOLMADI	4.sıra (6 bölüm var toplamda)
Turizm İşletmeciliği	267,5	8	239,2	6

\* indirimli ve burslu bölümler hariç tutulmuştur.

\* Türkçe, İngilizce, Almanca ve Fransızca bölümler dikkate alınmıştır

## Ön Lisans Programlarının Değerlendirilmesi

Sağlık Hizmetleri Meslek Yüksekokulunda öğrenci alımı yapan 4 ön lisans programının 2020, 2021 yılı taban puanları ve ülke geneli karşılaştırmalı tablosu aşağıda yer almaktadır. Tablo incelendiğinde 2021 yılı için “Fizyoterapi” programı en yüksek puanı alırken tüm Türkiye’deki 30 bölüm içinde 3. Sırada yer almaktadır. Sıralamalardaki veriler devlet üniversitelerindeki bölümler dikkate alınarak yapılmıştır.

**Tablo 5:** Önlisans programlarının 2021 yılı YKS istatistikleri

PROGRAM ADI	Puan Türü	Genel Kont.	2020				2021				
			En Küçük Puan	En Büyük Puan	2020 Yılı Bölüm Sayısı	SIRA	Yüzdelik Dilimi (%)	En Küçük Puan	En Büyük Puan	SIRA	Yüzdelik Dilimi (%)
Ağız ve Diş Sağlığı	TYT	70	304,41	412,00	30	12	40,0	276,9005	303,9341	13	43,3
Fizyoterapi	TYT	70	312,85	405,22	30	3	10,0	285,0458	366,5141	3	10,0
İlk ve Acil Yardım	TYT	70	332,23	389,87	93	22	23,7	305,9617	331,921	23	24,7
Yaşlı Bakımı	TYT	70	263,18	330,16	71	4	5,6	235,5777	281,9393	10	14,1

**Tablo 6:** Yıllara göre lisans programların başarı sıraları

PROGRAM ADI	2017 YILI ÜLKEDEKİ BÖLÜM SAYISI	2017 YILI SIRA	2017 Yüzdelik Dilimi (%)	2018 YILI ÜLKEDEKİ BÖLÜM SAYISI	2018 YILI SIRA	2018 Yüzdelik Dilimi (%)	2019 YILI ÜLKEDEKİ BÖLÜM SAYISI	2019 YILI SIRA	2019 Yüzdelik Dilimi (%)	2020 YILI ÜLKEDEKİ BÖLÜM SAYISI	2020 YILI SIRA	2020 Yüzdelik Dilimi (%)	2021 YILI SIRA	2021 Yüzdelik Dilimi (%)
Tıp Fakültesi	131	22	16,8	132	26	19,7	141	27	19,1	155	27	17,4	23	14,8
Diş Hekimliği Fakültesi	57	10	17,5	69	10	14,5	76	12	15,8	85	13	15,3	11	12,9
Diş Hekimliği Fakültesi	6	1	16,7	9	3	33,3	9	3	33,3	15	4	26,7	5	33,3
Psikoloji	212	15	7,1	228	16	7,0	235	17	7,2	251	11	4,4	13	5,2
Siyaset Bilimi ve Kamu Yönetimi	117	15	12,8	128	16	12,5	121	16	13,2	131	18	13,7	7	5,3
Sosyal Hizmet	*	*	*	*	*	*	*	*	*	80	15	18,8	9	11,3
Uluslararası İlişkiler	176	29	16,5	184	29	15,8	174	38	21,8	177	37	20,9	23	13,0
Uluslararası Ticaret ve İşletmecilik	*	*	*	*	*	*	*	*	*	32	3	9,4	3	9,4
İktisat	*	*	*	183	26	14,2	152	26	17,1	154	27	17,5	24	15,6
Sosyoloji	130	21	16,2	136	25	18,4	135	26	19,3	129	23	17,8	21	16,3
Gastronomi ve Mutfak Sanatları	*	*	*	*	*	*	79	6	7,6	98	7	7,1	6	6,1
Eczacılık Fakültesi	*	*	*	42	12	28,6	43	12	27,9	49	13	26,5	12	24,5
Elektrik-Elektronik Mühendisliği	199	20	10,1	207	22	10,6	198	21	10,6	182	24	13,2	21	11,5

**Tablo 6:** Yıllara göre lisans programların başarı sıraları

PROGRAM ADI	2017 YILI ÜLKEDEKİ BÖLÜM SAYISI	2017 YILI SIRA	Yüzdelerik Dilimi (%)	2018 YILI ÜLKEDEKİ BÖLÜM SAYISI	2018 YILI SIRA	Yüzdelerik Dilimi (%)	2019 YILI ÜLKEDEKİ BÖLÜM SAYISI	2019 YILI SIRA	Yüzdelerik Dilimi (%)	2020 YILI ÜLKEDEKİ BÖLÜM SAYISI	2020 YILI SIRA	Yüzdelerik Dilimi (%)	2021 YILI SIRA	2021 Yüzdelerik Dilimi (%)
Makine Mühendisliği	206	24	11,7	208	23	11,1	199	29	14,6	187	31	16,6	24	12,8
Beslenme ve Diyetetik	74	7	9,5	89	7	7,9	92	9	9,8	102	10	9,8	9	8,8
Mekatronik Mühendisliği	61	7	11,5	59	7	11,9	56	8	14,3	54	8	14,8	7	13,0
Hemşirelik	142	18	12,7	147	19	12,9	155	20	12,9	168	23	13,7	20	11,9
Biyomedikal Mühendisliği	37	3	8,1	38	5	13,2	39	5	12,8	35	4	11,4	3	8,6
Fizyoterapi ve Rehabilitasyon	73	7	9,6	85	7	8,2	86	8	9,3	101	11	10,9	10	9,9
İnşaat Mühendisliği	173	47	27,2	195	27	13,8	200	64	32,0	179	50	27,9	29	16,2
Harita Mühendisliği	30	4	13,3	29	6	20,7	26	3	11,5	21	9	42,9		
Petrol ve Doğalgaz Mühendisliği	8	4	50,0	9	7	77,8	9	6	66,7	8	5	62,5		
Malzeme Bilimi ve Mühendisliği	10	4	40,0	9	5	55,6	9	7	77,8	9	7	77,8		
Orman Mühendisliği	*	*	*	*	*	*	*	*	*	20	3	15,0	2	10,0
Sağlık Yönetimi	*	*	*	94	14	14,9	103	20	19,4	98	10	10,2	14	14,3
Maliye	82	13	15,9	91	12	13,2	78	13	16,7	82	14	17,1	21	25,6

**Tablo 6:** Yıllara göre lisans programların başarı sıraları

PROGRAM ADI	2017 YILI ÜLKEDEKİ BÖLÜM SAYISI	2017 YILI SIRA	Yüzdellik Dilimi (%)	2018 YILI ÜLKEDEKİ BÖLÜM SAYISI	2018 YILI SIRA	Yüzdellik Dilimi (%)	2019 YILI ÜLKEDEKİ BÖLÜM SAYISI	2019 YILI SIRA	Yüzdellik Dilimi (%)	2020 YILI ÜLKEDEKİ BÖLÜM SAYISI	2020 YILI SIRA	Yüzdellik Dilimi (%)	2021 YILI SIRA	2021 Yüzdellik Dilimi (%)
Türk Dili ve Edebiyatı	175	29	16,6	177	23	13,0	176	23	13,1	173	23	13,3	23	13,3
Medya ve İletişim	15	4	26,7	15	4	26,7	17	2	11,8	33	2	6,1	1	3,0
Coğrafya	*	*	*	77	13	16,9	58	10	17,2	62	9	14,5	8	12,9
Tarih	170	35	20,6	172	34	19,8	182	32	17,6	176	30	17,0	31	17,6
İşletme	276	86	31,2	243	63	25,9	215	66	30,7	221	69	31,2	40	18,1
Turizm İşletmeciliği	105	8	7,6	82	8	9,8	65	7	10,8	70	8	11,4	6	8,6
Felsefe	86	20	23,3	76	23	30,3	70	25	35,7	67	22	32,8	18	26,9
Bilgi ve Belge Yönetimi	*	*	*	*	*	*	*	*	*	14	7	50,0	7	50,0
Orman Endüstrisi Mühendisliği	*	*	*	*	*	*	8	3	37,5	8	3	37,5		
Su Ürünleri Mühendisliği	15	5	33,3	17	3	17,6	16	13	81,3	17	5	29,4		
Turizm Rehberliği	31	4	12,9	38	4	10,5	44	4	9,1	45	4	8,9	4	8,9
İslami İlimler	31	14	45,2	35	15	42,9	42	12	28,6	46	17	37,0	17	37,0
Türk İslam Arkeolojisi	1	1	100,0	1	1	100,0	1	1	100,0	1	1	100,0	1	100,0